RIVESTIMENTO IN LISTELLI FACCIA A VISTA

Rivestimento in pannelli di isolante uniti a listelli facciavista in argilla, tipo Isovista Uniformat o equivalente, colorazione Roma.

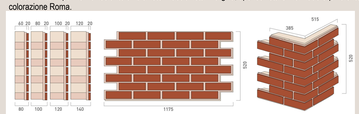

RIFERIMENTI PROGETTUALI

ARREDO URBANO Panchine circolari in legno e metallo tipo Cobra di Metalco o equivalente

Prospetto SUD
scala 1:100

PIANTA CHIAVE

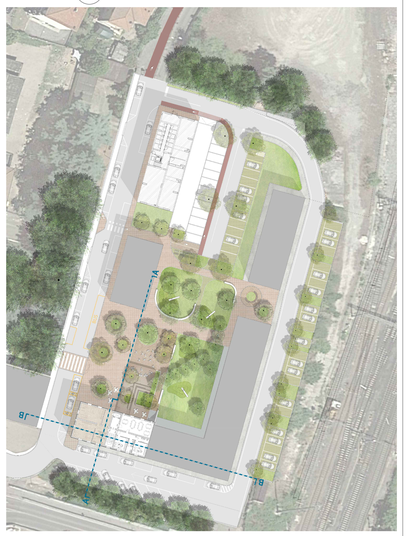

Prospetto NORD
scala 1:100

Prospetto OVEST
scala 1:100

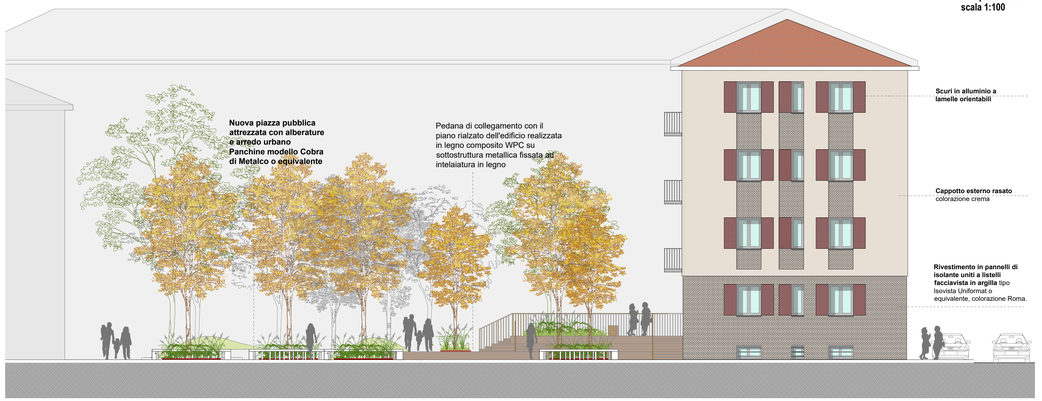

Sezione B-B'
scala 1:100

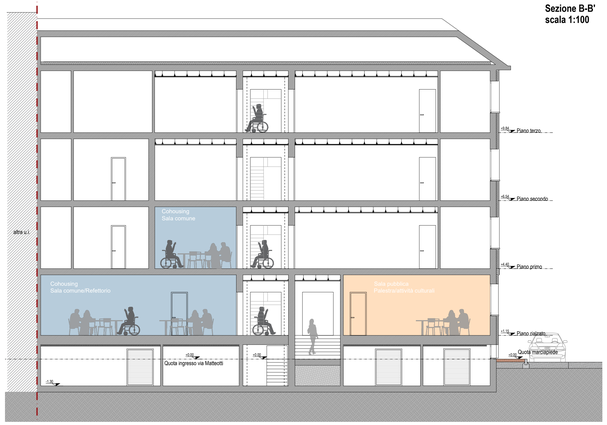

Sezione A-A'
scala 1:100

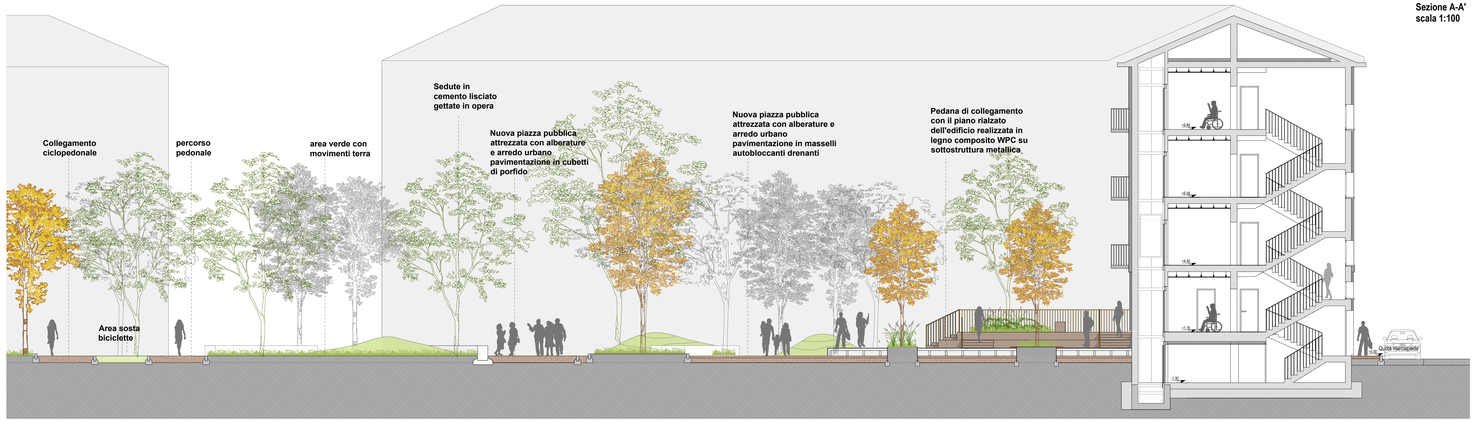

Finanziato dall'Unione europea NextGenerationEU

Mims Ministero delle infrastrutture e della mobilità sostenibili

Piano Nazione di Ripresa e Resilienza (PNRR)
Missione M5C2 - Inclusione e Coesione sociale
Componente C2 - Investimento 2.3
Programma Innovativo Nazionale per la Qualità dell'Abitare - PINQUA

Unione Reno Galliera
Città Metropolitana di Bologna
RENO GALLIERA

Comune di Castel Maggiore
Via Matteotti 10, Castel Maggiore (BO)

PROGETTO DI FATTIBILITA' TECNICO ECONOMICA

relativo al progetto PINQUA ID 264 – "L'Unione fa la città"

COMUNE DI CASTEL MAGGIORE

Nuove forme di residenzialità per utenti deboli. Un quartiere verde tra la Stazione e il Municipio
(Immobile sito in via Matteotti, n. 12 e aree esterne comprese tra la via Amendola e via Turati a est del Municipio)

CUP G78I21000290001

Committente:

Unione Reno Galliera
Via Fariselli 4 - 40016 San Giorgio di Piano (BO)

Responsabile del Procedimento

Ing. ANTONIO PERITORE
Responsabile Servizio Urbanistica - Unione Reno Galliera

Gruppo di lavoro

Progettazione architettonica e urbana

arch.Laura Mazzei
via Piotonia, 44 - 44123, Ferrara (FE)
mail. arch.lauramazzei@gmail.com
P.IVA 01864960388

arch.Carlo Santacroce
via Ferrarese, 24/2 - 40128, Bologna (BO)
mail. arch.carlo.santacroce@gmail.com
P.IVA 02623671203

arch.Maria Vittoria Mastella
Corso Piave, 12 - 44121, Ferrara (FE)
mail. mariavittoria.mastella@gmail.com
P.IVA 01860500386

Progettazione strutturale

EN7 srl Servizi di Ingegneria e Architettura
Via Bagni di Mario, 13- 40136, Bologna (BO)
mail. info@en7.it
P.IVA01995512021

Progettazione impiantistica

Professionisti srl
Via S.S. Trinità, 12 - 25032 CHIARI (BS)
mail. info@professionisti.eu
P.IVA/C.F. 03978850986

OGGETTO:

Stato di progetto: Prospetti e sezioni

N. TAV. 08 1 A

DATA:	2 dicembre 2022	REDATTO:	LM
SCALA:	1:100	APPROVATO:	
REVISIONE:		VERIFICATO:	LM

Percorso file
C:\Users\LauraGiovanna\LAVORO\COMMESSE\PINQUA\RISEAD2_FTTEV23_Progetto\CASTEL MAGGIORE\02_Architettonico\CAMA_FFTE_01-08-0-A_SDP Piante-Prospi-Sezi\RISEAD2_CAMA_SDP Piante-Sezioni\RISEAD2_CAMA_01-08-1-A_SDP Piante-Sezioni.dwg